

Wolsztyn, 16.06.2021 r.

PO.1.8.0311.01.2020.WL

STAROSTWO POWIATOWE
w Nowym Tomyszu
Kancelaria Ogólna

2021 -06- 2 8

Nr z rejestru 8730/2021

Ilość załączników

Podpis Aro

2021 -06- 2 y

Rada Powiatu Nowotomyskiego

W. Lisiewicz

Zgodnie z art. 250 pkt. 10-12 ustawy z dnia 20 lipca 2017 r. Prawo wodne (Dz. U. z 2021 r. poz. 624) Państwowe Gospodarstwo Wodne Wody Polskie Nadzór Wodny w Wolsztynie przesyła sprawozdanie z realizacji działań podejmowanych na terenie powiatu nowotomyskiego za rok 2020.

KIEROWNIK
Wanda Lisiewicz

Załącznik:

1. Sprawozdanie za rok 2020



Państwowe
Gospodarstwo Wodne
Wody Polskie

**Państwowe Gospodarstwo
Wodne
Wody Polskie**

Nadzór Wodny w Wolsztynie
ul. 5 Stycznia 5
64-200 Wolsztyn

**SPRAWOZDANIE Z DZIAŁAŃ PODEJMOWANYCH NA TERENIE
NADZORU WODNEGO W WOLSZTYNIE
NA OBSZARZE POWIATU NOWOTOMYSKIEGO
ZA ROK 2020**

Wolsztyn, czerwiec 2021 rok

Spis treści:

- 1. Podstawa prawna sprawozdania.**
- 2. Obszar działania Nadzoru Wodnego wraz z mapą i krótką charakterystyką.**
- 3. Zestawienie gmin znajdujących się na terenie działania Nadzoru Wodnego.**
- 4. Zakres prac wykonanych na terenie działania Nadzoru Wodnego.**
- 5. Ilość i rodzaj spraw prowadzonych przez Nadzór Wodny.**

1. Podstawa prawna sprawozdania

W związku z obowiązkiem wynikającym z zapisów art. 250 ust. 10 ustawy z 20 lipca 2017 r. Prawo wodne (Dz. U. z 2021 r. poz. 624) przedstawiam Radzie Powiatu roczne sprawozdanie z działań podejmowanych w roku 2020, na terenie powiatu nowotomyskiego przez Państwowe Gospodarstwo Wodne Wody Polskie, Regionalny Zarząd Gospodarki Wodnej w Poznaniu, Zarząd Zlewni w Gorzowie Wielkopolskim, Nadzór Wodny w Wolsztynie.

Do podstawowych zadań Nadzoru Wodnego należy w szczególności:

- a) prowadzenie Biura Obsługi Klienta (BOK) oraz biura podawczego w zakresie właściwości nadzoru wodnego,
- b) prowadzenie postępowań administracyjnych w zakresie zgłoszeń wodnoprawnych,
- c) prowadzenie postępowań administracyjnych w sprawach dotyczących zwolnienia od zakazu grodzenia nieruchomości przyległych do publicznych śródlądowych wód powierzchniowych,
- d) załatwianie skarg i wniosków, oraz prowadzenie ich rejestru,
- e) monitorowanie sytuacji na rzekach i ciekach naturalnych oraz informowanie Zarządu Zlewni o zagrożeniach w sytuacji wystąpienia ekstremalnych zjawisk hydrologicznych, prowadzenie współpracy z Centrum Operacyjnym Ochrony Przeciwpowodziowej RZGW,
- f) opiniowanie przekroczenia cieków, przepustów, lokalizacji budynków, wylotów z kanalizacji, stawów, ujęć wody, zbiorników wodnych i innych obiektów,
- g) dokonywanie okresowych przeglądów wód i urządzeń wodnych,
- h) współudział w przygotowywaniu planu w zakresie utrzymania wód, urządzeń wodnych, usuwania szkód oraz uzyskiwania wymaganych prawem decyzji pozwalających na prowadzenie prac utrzymaniowych,
- i) dokonywanie odczytów wskazań urządzeń pomiarowych,
- j) utrzymywanie i eksploatacja urządzeń wodnych oraz cieków naturalnych będących własnością Skarbu Państwa - PGW Wody Polskie oraz ich nadzór nad realizacją prac wykonywanych przez firmy zewnętrzne,
- k) współpraca z jednostkami samorządowymi oraz organami odpowiedzialnymi za ochronę środowiska i gospodarkę wodną w zakresie właściwości nadzoru wodnego,
- l) zapewnienie oznakowania, utrzymywania i kontroli szlaków żeglugowych na śródlądowych drogach wodnych,
- m) współudział w zakresie nadzoru nad wykonywaniem obowiązków użytkowników obwodów rybackich,
- n) współpraca w akcji powodziowej i szacowaniu szkód powodziowych,
- o) administrowanie obiektami nadzoru wodnego.

2. Obszar działania Nadzoru Wodnego wraz z mapą i krótką charakterystyką

Nadzór Wodny w Wolsztynie (załącznik 1. Mapa poglądowa) obejmuje swoim zasięgiem głównie powiat wolsztyński, a także część powiatu nowotomyskiego i grodzkiego. Całkowita powierzchnia obszaru objęta zasięgiem NW Wolsztyn liczy 23994,323 ha.

Długość cieków na terenie administrowanym przez NW Wolsztyn wynosi 65,109 km, a łączna powierzchnia jezior to 4,67 km². W granicach Nadzoru Wodnego w Wolsztynie występują 4 obiekty piętrzące (jazy i zastawki) oraz 3 przepompownie: przepompownia nr 9 Krutla, przepompownia nr 10 Niatek Wielki oraz przepompownia nr 11 Berzyna.

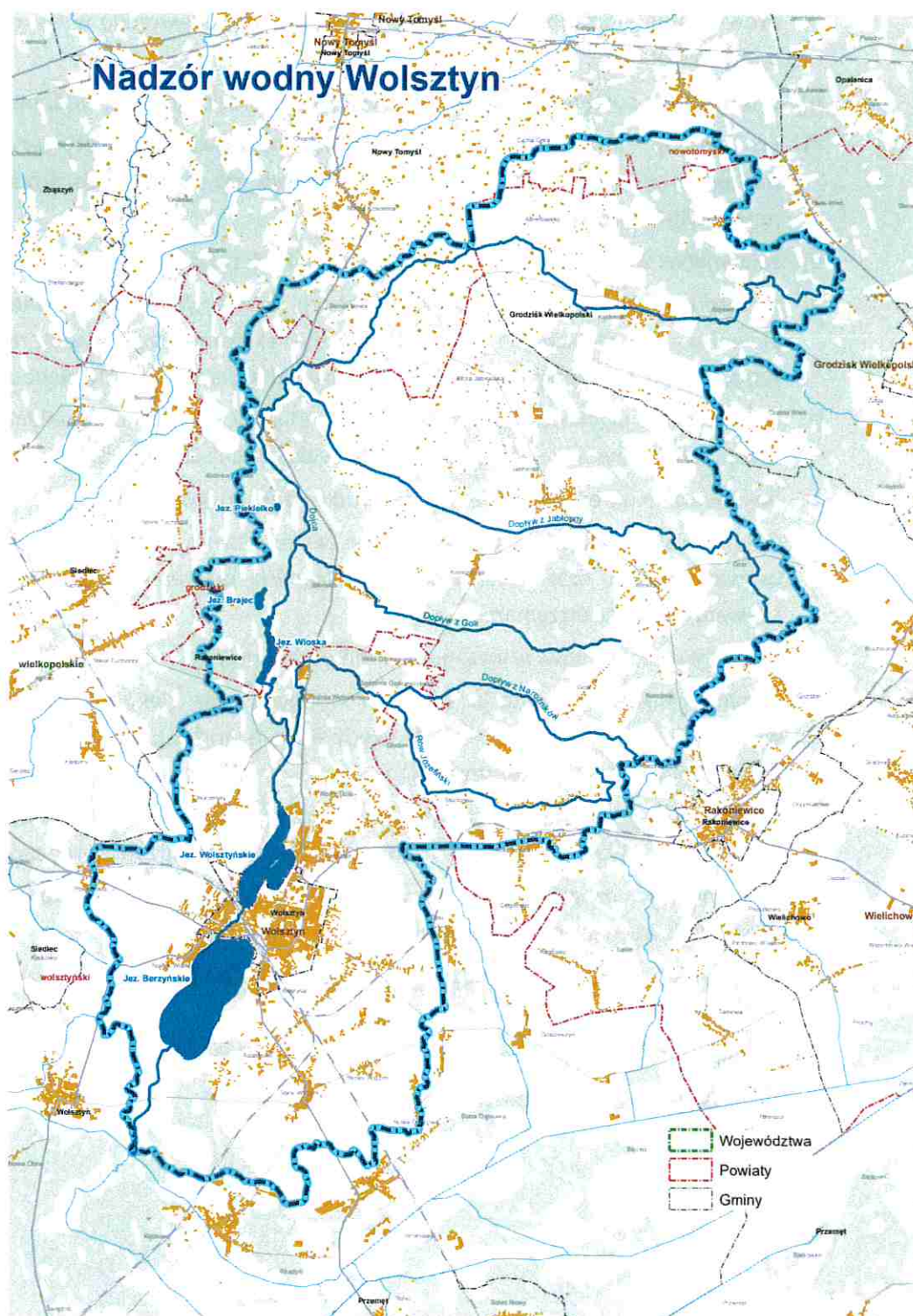

3. Zestawienie gmin znajdujących się na terenie działania Nadzoru Wodnego

Zarząd Zlewni	Nadzór Wodny	Powiat	Gmina
Zarząd Zlewni w Gorzowie Wielkopolskim	Wolsztyn	wolsztyński	Wolsztyn
		nowotomyski	Nowy Tomyśl
		grodziski	Rakoniewice
			Grodzisk Wielkopolski

4. Zakres prac wykonanych na terenie działania NW Wolsztyn na obszarze powiatu nowotomyskiego

L.p.	Gmina	Nazwa zrealizowanego zadania	Opis zadania	Wartość wykonanych prac (brutto)
1.	Rakoniewice i Nowy Tomyśl	Rzeka Dojca B w km 1+000 – 4+100	Wykoszenie porostów kosiarką na ciągniku na skarpach i dnie cieku. Ręczne ścinanie i karczowanie krzaków, utylizacją rębakiem.	13 886,95 zł

5. Liczba spraw wpływających i prowadzonych przez Nadzór Wodny.

Podstawa prawna: Prawo wodne z 20 lipca 2017 r. (Dz. U. 2021 poz. 624)

Kwartał	Zgody wodnoprawne na podstawie art. 397 ust. 3 pkt 3 (w związku z art. 240 ust. 5 pkt 1)	Ilość pism wpływających do NW (wnioski, skargi, inne)
I	-	120
II	2	140
III	-	146
IV	1	147
ROCZNIE	3	553

Sporządziła:

Wanda Lisiewicz

 Kierownik Nadzoru Wodnego
 w Wolsztynie