

**UCHWAŁA NR ...../2021**  
**Rady Powiatu Nowotomyskiego**  
z dnia ..... 2021 r.

**w sprawie pozbawienia kategorii drogi powiatowej nr 2716P na terenie gminy Kuślin**

Na podstawie art. 12 pkt 11 ustawy z dnia 5 czerwca 1998 r. o samorządzie powiatowym (Dz. U. z 2020 r. poz. 920), art. 6a ust. 2 oraz art. 10 ust. 1, 2 i 3 ustawy z dnia 21 marca 1985r. o drogach publicznych (Dz. U. z 2020 r. poz. 470 ze zm.), Rada Powiatu Nowotomyskiego uchwała, co następuje:

**§1.** Pozbawia się kategorii drogi powiatowej drogę nr 2716P relacji Głuponie – Kuślin od skrzyżowania z drogą powiatową nr 2738P do skrzyżowania z drogą powiatową nr 2739P na terenie gminy Kuślin o długości 1951 m, na odcinku od km 0+000 do km 1+951 w obrębie działek o nr ewid. 325/1, 322/2 obręb ewid. 301501\_2.0004 Głuponie oraz w obrębie działek o nr ewid. 41, 289, 320 obręb ewid. 301501\_2.0005 Kuślin zgodnie z załącznikiem nr 1.

**§2.** Pozbawienie drogi, o której mowa w § 1, kategorii drogi powiatowej nastąpi z dniem 1 stycznia 2022 r.

**§3.** Wykonanie uchwały powierza się Zarządowi Powiatu Nowotomyskiego.

**§4.** Uchwała wchodzi w życie po upływie 14 dni od dnia ogłoszenia w Dzienniku Urzędowym Województwa Wielkopolskiego.

**Uzasadnienie**  
**do Uchwały Nr ...../2021**  
**Rady Powiatu Nowotomyskiego**  
z dnia .....2021 r.

**w sprawie pozbawienia kategorii drogi powiatowej nr 2716P na terenie gminy Kuślin**

Droga powiatowa nr 2716P relacji Głuponie – Kuślin od skrzyżowania z drogą powiatową nr 2738P do skrzyżowania z drogą powiatową nr 2739P na terenie gminy Kuślin o długości 1951 m, na odcinku od km 0+000 do km 1+951 w obrębie działek o nr ewid. 325/1, 322/2 obręb ewid. 301501\_2.0004 Głuponie oraz w obrębie działek o nr ewid. 41, 289, 320 obręb ewid. 301501\_2.0005 Kuślin nie spełnia wymogów drogi powiatowej określonych w art. 6a ust. 1 ustawy z dnia 21 marca 1985 r. o drogach publicznych (Dz. U. z 2020 r. poz. 470 ze zm.). Stanowi ona uzupełnienie sieci dróg służących wyłącznie lokalnym potrzebom, nie stanowi połączenia miast będących siedzibami powiatów z siedzibami gmin i siedzib gmin między sobą.

Organ właściwy do zaliczenia drogi do odpowiedniej kategorii jest właściwy również do pozbawienia jej tej kategorii. Zgodnie z art. 6a ust. 2 oraz art. 10 ust. 1, 2 i 3 ustawy z dnia 21 marca 1985 r. o drogach publicznych (Dz. U. z 2020 r. poz. 470 ze zm.), pozbawienie kategorii drogi następuje w drodze uchwały rady powiatu w porozumieniu z zarządem województwa, po zasięgnięciu opinii wójtów (burmistrzów, prezydentów miast) gmin, na obszarze których przebiega droga oraz zarządów sąsiednich powiatów, a w miastach na prawach powiatu – opinii prezydentów miast.

Zarząd Powiatu Nowotomyskiego dysponuje wymaganymi, wyżej wymienionymi opiniami tj. opinią Wójta Gminy Kuślin, Zarządu Powiatu Grodzkiego, Zarządu Powiatu Międzychodzkiego, Zarządu Powiatu Międzyrzeckiego, Zarządu Powiatu w Poznaniu, Zarządu Powiatu Szamotulskiego, Zarządu Powiatu Świebodzińskiego, Zarządu Powiatu Wolsztyńskiego, Zarządu Powiatu Zielonogórskiego oraz działa w porozumieniu z Zarządem Województwa Wielkopolskiego.

Jednocześnie Rada Gminy w Kuślinie podejmie stosowną uchwałę o zaliczeniu przedmiotowej drogi do kategorii publicznej drogi gminnej.

Pozbawienie drogi dotychczasowej kategorii i zaliczenie jej do innej kategorii następuje do końca trzeciego kwartału, z mocą od 1 stycznia następnego roku.

Wobec powyższego podjęcie stosownej Uchwały Rady Powiatu Nowotomyskiego jest uzasadnione.

**PRZEWODNICZĄCY ZARZĄDU**

  
*Andrzej Wilkoński*



Załącznik nr 1 do Uchwały Nr ..... Rady Powiatu Nowotomyskiego z dnia .....2021 r.

0+000

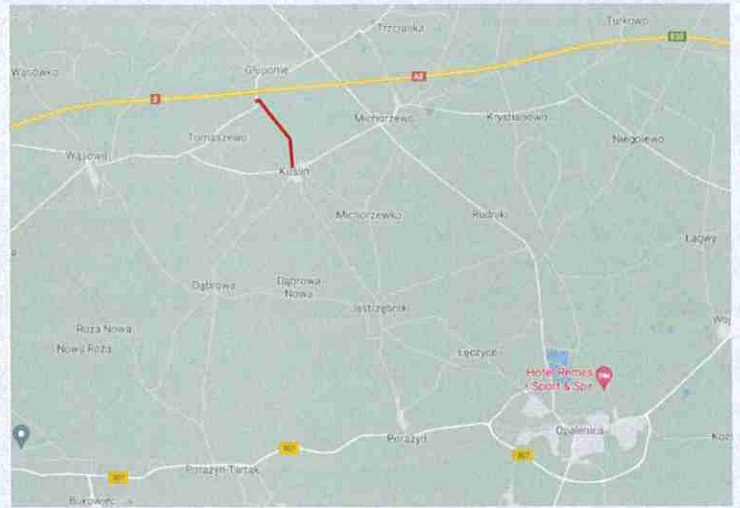

2716P Głuponie - Kuślin - Michorzewko -  
Jastrzębniki - Opalenica- odcinek  
Głuponie - Kuślin do przekazania

Sklep wielobranżowy GS  
Samopomoc Chłopska

STOWARZYSZENIE  
SPRAW UŚMIECH

VCB-Project

Dino

Ośrodek Zdrowia  
w Kuślinie

1+951

Chata Polska

Kuślin

Kabinet Weterynaryjny  
AGRIVET Kuślin

**Legenda :**

- Odcinek drogi powiatowej nr 2716P  
Głuponie - Kuślin - Michorzewko -  
Jastrzębniki - Opalenica  
na odcinku Głuponie - Kuślin

Brosi  
Dziar