

L.P.	STAN DOTYCHCZASOWY				STAN NOWY				Uwagi		
	ID działki ewidencyjnej	Pole powier. działki ewid. w ha	Rodzaj użytku i klasa		Nr działki ewidencyjnej	Pole powier. działki w ha	Rodzaj użytku i klasa			Pole powier. użytków i klas w działce	
			OFU ¹	OZU	OZK			OFU	OZU	OZK	
1	301504_4.0001.376/3	0.3726		RV		376/4	0.0312	R	V	V	0.0312
						376/5	0.3414	R	V	V	0.3414
		0.3726								razem	0.3726

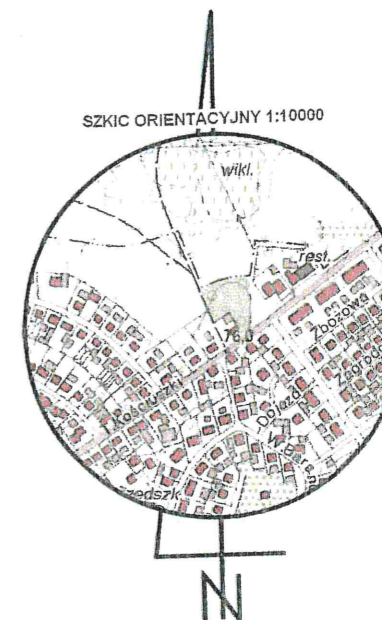

Poświadczam, że niniejszy dokument został opracowany w wyniku prac geodezyjnych i kartograficznych, których rezultaty zawiera operat techniczny wpisany do ewidencji materiałów państwowego zasobu geodezyjnego i kartograficznego

STAROSTA NOWOTOMYSKI

P.3015.2017.....⁷⁶

Identyfikator ewidencyjny materiału zasoby-operat techniczny

2018-01-18

Data wpisania operatu technicznego do ewidencji materiałów zasoby

Z UP. STAROSTY

(imię, nazwisko, podpis osoby reprezentującej organ)

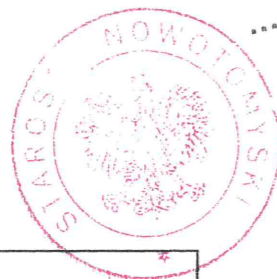

STAROSTWO POWIATOWE
w Nowym Tomyślu
Wydział Budownictwa i Architektury
64-300 Nowy Tomyśl, ul. Poznańska 33
tel. 61 44 26 700

Za zgodność kserokopii z oryginałem

Nowy Tomyśl, dnia 27.06.2018

Pomoc Administracyjna
w Wydziale Budownictwa i Architektury
Monika Krzemińska-Majorzyc

SPECJALISTA
w Powiatowym Ośrodku Geodezyjnym i Kartograficznym
MAPA Z PROJEKTEM PODZIAŁU

Oznaczenie kancelaryjne zgłoszenia pracy geodezyjnej	GK.6642.2462.2017	
Nazwa miejscowości	Nowy Tomyśl	
Jednostka ewidencyjna	Identyfikator	301504_4
	nazwa	Nowy Tomyśl-miasto
Obręb ewidencyjny	Identyfikator	0001
	nazwa	Nowy Tomyśl
Skala mapy	1:1000	
Sekcja:	5.175.30.04.4.3	
Nazwa układu współrzędnych	prostokątnych płaskich	2000/5
	układu wysokości	Kronsztaedt
Oznaczenie granic obszaru, który był przedmiotem aktualizacji		
Informacja o służebnościach gruntowych mających wpływ na zagospodarowanie gruntów, zlokalizowanych w granicach projektowanej inwestycji	nie badano	
Data opracowania mapy	21.11.2017	
Nazwa i nazwisko wykonawcy	podpis osoby reprezentującej wykonawcę	

GEODEZYJNA OBSŁUGA INWESTYCJI
Witalis Plewa
GEODETA UPRAWNIONY
Upr. Nr 7130 wyd. przez Min. Gospodarki
Przestrzennej i Budownictwa z dn. 22.12.1998r.
64-300 Nowy Tomyśl, ul. Józefa Kościuszki
tel. 61 44 26 700, 601 299 119, NIP 785 156 21

L.P.	ID działki ewidencyjnej	Pole powiercz. działki ewid. w ha	STAN DOTYCHCZASOWY			Pole powiercz. użytków i klas w działce	STAN NOWY				Uwagi		
			Rodzaj użytku i klasa				Nr działki ewidencyjnej	Pole powiercz. działki w ha	Rodzaj użytku i klasa				
			OFU ¹	OZU	OZK					OFU	OZU	OZK	Pole powiercz. użytków i klas w działce
1	301504_4.0001.1774/9	0.1385	S	R	VI	389	1774/13	0.0165	B			0.0165	
			B			996	1774/14	0.1220	B			0.0852	
										R	VI		0.0368
		0.1385				0.1385						0.1385	

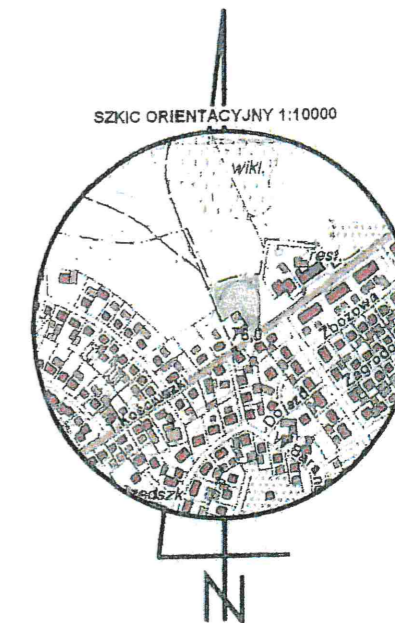

Poświadczam się, że niniejszy dokument został opracowany w wyniku prac geodezyjnych i kartograficznych, których rezultaty zawiera operat techniczny wpisany do ewidencji materiałów państwowego zasobu geodezyjnego i kartograficznego

STAROSTA NOWOTOMYSKI

P.3015.2017

Identyfikator ewidencyjny materiału zasoby-operat techniczny

2018-01-18

Data wpisania operatu technicznego do ewidencji materiałów zasoby

z up. STAROSTY

Łaszek Pilz

SPECJALISTA

(imię, nazwisko, podpis osoby reprezentującej organ)

Geodezyjnej i Kartograficznej

MAPA Z PROJEKTEM PODZIAŁU

Oznaczenia kancelaryjne zgłoszenia pracy geodezyjnej	GK.6042.2462.2017	
Nazwa miejscowości	Nowy Tomyśl	
Jednostka ewidencyjna	Identyfikator	301504_4
	nazwa	Nowy Tomyśl-miasto
Obręb ewidencyjny	Identyfikator	0001
	nazwa	Nowy Tomyśl
Skala mapy	1:1000	
Sekcja:	5.175.30.04.4	
Nazwa układu współrzędnych	prostopadłych płaskich	2000/5
	układu wysokości	Kronsztadt
Oznaczenie granic obszaru, który był przedmiotem aktualizacji		
Informacja o służebnościach gruntowych mających wpływ na zagospodarowanie gruntów, zlokalizowanych w granicach projektowanej inwestycji	nie badano	
Data opracowania mapy	21.11.2017	

Nazwa i nazwisko wykonawcy: **Witalis Pięwa** podpis osoby reprezentującej wykonawcę

Witalis Pięwa
 GEODZISTA UPRAWNIENY
 Upr. Nr 7190 wst. 07/2017 Min. Gospodarki
 Przemysłu i Budownictwa z dnia 22.12.1988 r.
 64-300 Nowy Tomyśl, ul. Józefa Kościuszki 33
 t. 51 44 3 331, 641 301 114, fax 51 44 3 334

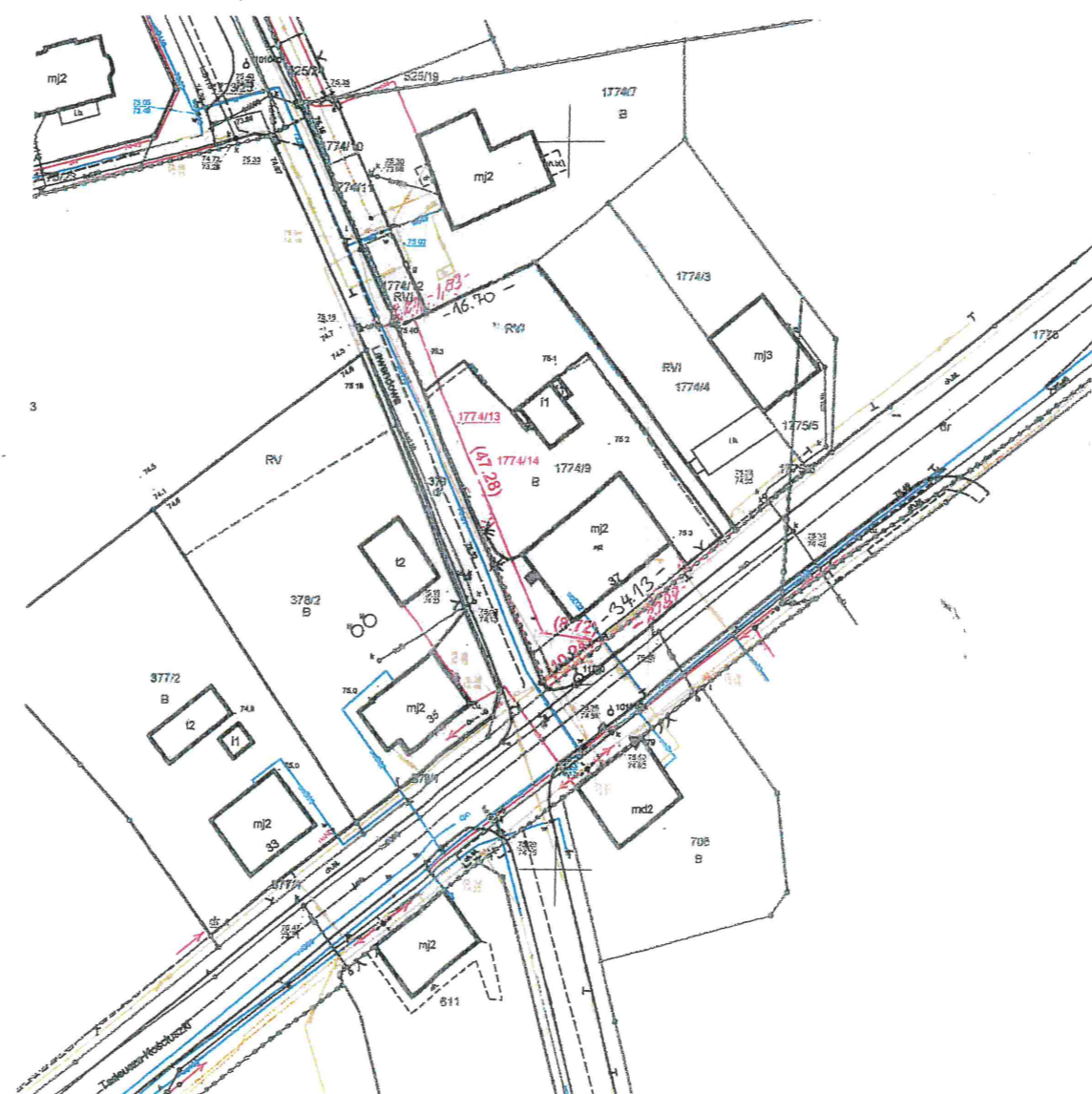

STAROSTWO POWIATOWE
 w Nowym Tomyślu
 Wydział Budownictwa i Architektury
 64-300 Nowy Tomyśl, ul. Poznańska 33
 tel. 61 44 26 700

Za zgodność kserokopii z oryginałem

Nowy Tomyśl, dnia 22.06.2018

Pomoc Administracyjna
 w Wydziale Budownictwa i Architektury
 Monika Krzemienc-Majorzczyk

Lp.	DOTYCHCZASOWE DANE EWIDENCYJNE STAN DOTYCHCZASOWY					DANE USTALONE W WYNIKU WYKONANYCH PRAC GEODEZYJNYCH STAN NOWY					Uwagi			
	ID działki ewidencyjnej	Pole pow. działki ewid. w ha	Rodzaj użytku i klasa			Pole pow. użytków i klas w działce	Nr działki ewid.		Pole pow. działki w ha	Rodzaj użytku i klasa			Pole pow. użytków i klas w działce	
			OFU	OZU	OZK		AM	nr		OFU		OZU		OZK
1	301504_5.0006.536	1.4100	R	R	VI	1.4100	536/1	0.3241	R	R	VI	0.3241		
							536/2	0.1665	R	R	VI	0.1665		
					Z ewidencji za współdzielny h	1.4100	536/3	0.9170	R	R	VI	0.9170		
					użytek	1.4076		1.4076						
2	301504_5.0006.537	1.7000	R	R	VI	1.3657	537/1	0.2110	R	R	VI	0.2110		
			Ł	Ł	VI	0.3343	537/2	0.3813	R	R	VI	0.3813		
							537/3	0.1055	R	R	VI	0.1055		
							537/4	1.0055	Ł	Ł	VI	0.3058		
					Z ewidencji	1.7000			R	R	VI	0.7037		
				Za współdzielny h	1.7074		1.7074				1.7074			
				przebytek	0.0074									

Poświadczam się, że niniejszy dokument został opracowany w wyniku prac geodezyjnych i kartograficznych, których rezultaty zawiera operat techniczny, wpisany do ewidencji materiałów państwowego zasobu geodezyjnego i kartograficznego

STAROSTA NOWOTOMYSKI

P.3015.2017

Identyfikator ewidencyjny materiału zasobu - operat techniczny

2018 - UL - 2 2

Data wpisania operatu technicznego do ewidencji materiałów zasobu

z up. STAROSTY

Łeśzek Pilz

(Imię, nazwisko, podpis osoby reprezentującej organ)

Widowym Ośrodku Dokumentacji Geodezyjnej i Kartograficznej

MAPA Z PROJEKTEM PODZIAŁU

Oznaczenie kancelaryjne zgłoszenia pracy geodezyjnej	GK.6542.2463.2017	
Nazwa miejscowości	Nowy Tomyśl	
Jednostka ewidencyjna	Identyfikator	301504_5
	nazwa	Nowy Tomyśl-obszar wiejski
Obręb ewidencyjny	Identyfikator	0006
	nazwa	Glinno
Skala mapy	1:1000	
Sekcja:	5.175.30.04.1,2	
Nazwa układu współrzędnych	prostokątnych płaskich	2000/5
	układu wysokości	Kronsztadt
Oznaczenie granic obszaru, który był przedmiotem aktualizacji	-----	
Informacja o służebnościach gruntowych mających wpływ na zagospodarowanie gruntów, zlokalizowanych w granicach projektowanej inwestycji	nie badano	
Data opracowania mapy	05.12.2017	
Nazwa i nazwisko wykonawcy	Geodezyjna Obszarowa Inwestycja Witalis Prawa GEODETAURYSTY Upr. Nr 7130 wyd. 007/14n. Gospodark Przestrzennej bud. 4/16 z dn. 21.12.1988 r. 64-300 Nowy Tomyśl, ul. Tadeusza Kościuszki 43 tel. 51 44 24 391, 501 230 119, NIP 782-10024 47	

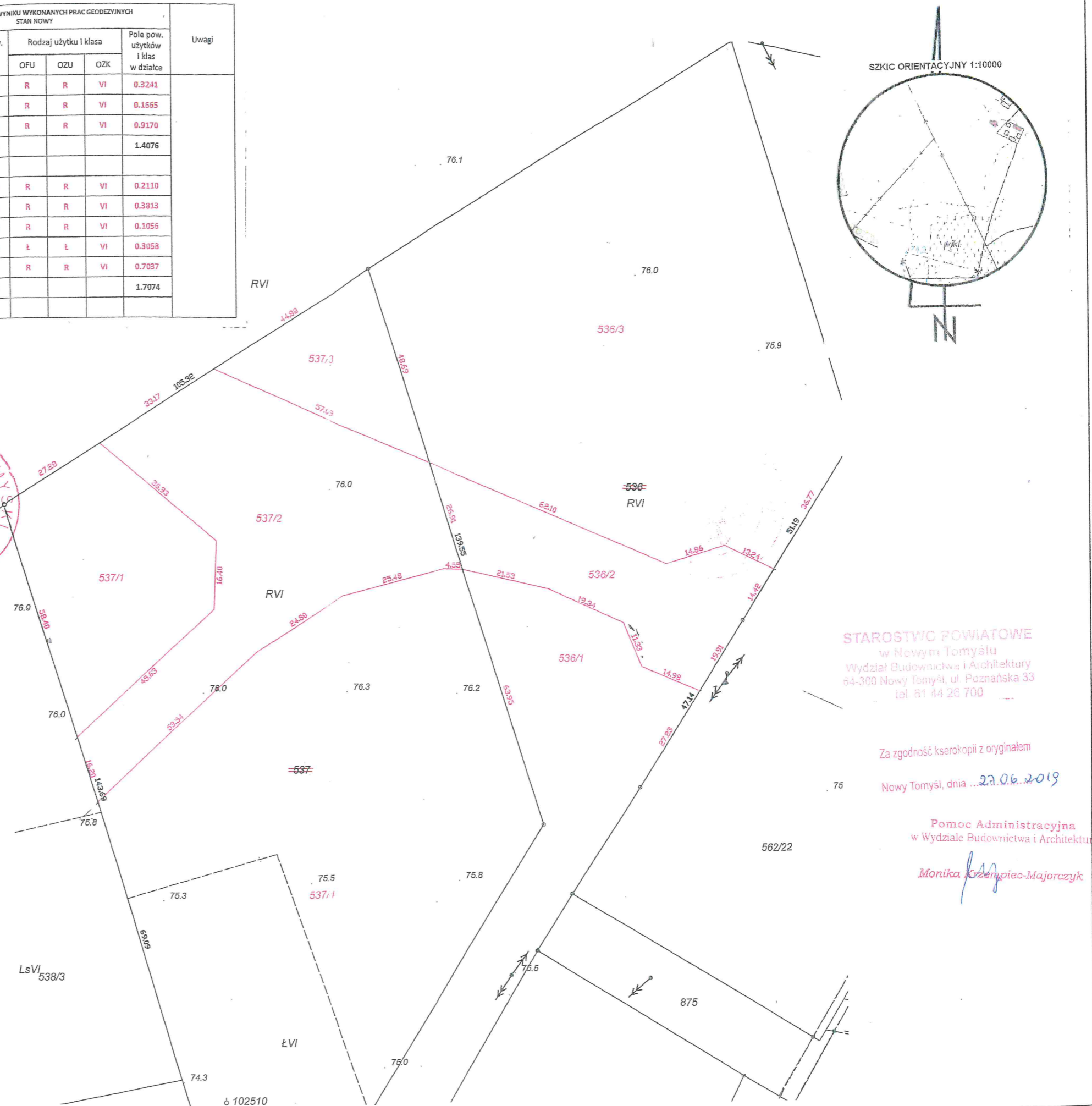

STAROSTWO POWIATOWE
w Nowym Tomyślu
Wydział Budownictwa i Architektury
64-300 Nowy Tomyśl, ul. Poznańska 33
tel. 51 44 26 700

Za zgodność kserokopii z oryginałem
Nowy Tomyśl, dnia 27.06.2019

Pomoc Administracyjna
w Wydziale Budownictwa i Architektury
Monika Krzemienc-Majorczyk

L.P.	STAN DOTYCHCZASOWY					STAN NOWY					Uwagi	
	ID działki ewidencyjnej	Pole powier. działki ewid. w ha	Rodzaj użytku i klasa			Pole powier. użytków i klas w działce	Nr działki ewidencyjnej	Pole powier. działki w ha	Rodzaj użytku i klasa			Pole powier. użytków i klas w działce
			OFU ¹	OZU	OZK			OFU	OZU	OZK		
1	301504_5.0006.540/2	0.1500	B	B		0.1465	540/4	0.0174	B	B		0.0139
			W	W		0.0035			W	Ps	V	0.0035
		0.1500				0.1500	540/5	0.1326	B	B		0.1326
		0.1500				0.1500						0.1500

L.P.	STAN DOTYCHCZASOWY					STAN NOWY					Uwagi	
	ID działki ewidencyjnej	Pole powier. działki ewid. w ha	Rodzaj użytku i klasa			Pole powier. użytków i klas w działce	Nr działki ewidencyjnej	Pole powier. działki w ha	Rodzaj użytku i klasa			Pole powier. użytków i klas w działce
			OFU ¹	OZU	OZK			OFU	OZU	OZK		
1	301504_5.0006.539/1	0.6937	R	R	VI	0.6397	539/7	0.0929	R	R	VI	0.0929
							539/8	0.5468	R	R	VI	0.5468
		0.6397				0.6397		0.6397				0.6397

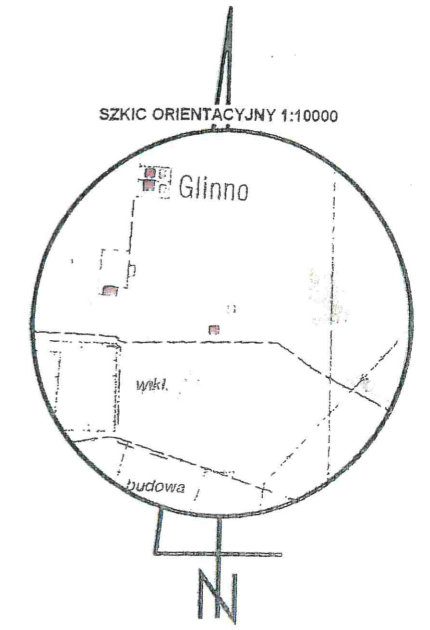

MAPA Z PROJEKTEM PODZIAŁU		
Oznaczenie kancelaryjne zgłoszenia pracy geodazyjnej	GK.6042.2404.2017	
Nazwa miejscowości	Glinno	
Jednostka ewidencyjna	identyfikator	301504_5
	nazwa	Nowy Tomyśl - obszar wiejski
Obszar ewidencyjny	identyfikator	0006
	nazwa	Glinno
Skala mapy	1:1000	
Skala:	5.174.30.04.1.4	
Nazwa układu współrzędnych	prostokątnych płaskich	2000/5
	układu wysokości	Krańcowa
Oznaczenie granic obszaru, który był przedmiotem skłuzowania	-----	
Informacja o służbnościach gruntowych mających wpływ na zagospodarowanie gruntów, zlokalizowanych w granicach projektowanej inwestycji	brak	
Data opracowania mapy	22.11.2017	

LABEZYJNA OBSŁUGA INWESTYCJI
Witalis Plewa
GEODETA UPRAWNIIONY
 Upr. Nr 7130 wydz. przez Min. Gospodarki
 Przemysłu i Budownictwa z dn. 22.12.1988 r.
 ul. Kościuszki 43
 1-500 Nowy Tomyśl, tel. 99 119, NIP 782-100-24-44
 tel. 81 44 23 991, 601 599 119, NIP 782-100-24-44

STAROSTWO POWIATOWE
 w Nowym Tomyślu
 Wydział Budownictwa i Architektury
 64-300 Nowy Tomyśl, ul. Poznańska 33
 tel. 81 44 26 700

Za zgodność kserokopii z oryginałem
 Nowy Tomyśl, dnia 22.06.2018

Pomoc Administracyjna
 w Wydziale Budownictwa i Architektury
 Monika Krzempińska-Majorczyk

Pustkowiak 18 519, 20 kwietnia 2017 r. (data wpisania operacji technicznej do ewidencji gruntów i budynków)

STAROSTA NOWOTOMYSKI
 P.3016.2017
 (identyfikator ewidencyjny numeru tablicy - operacji technicznej)

2017-12-07
 (data wpisania operacji technicznej do ewidencji gruntów i budynków)
 z up. STAROSTY

mgr inż. Piotr Szymkowiak
 GEODETA POWIATOWY

SZKIC ORIENTACYJNY 1:10000

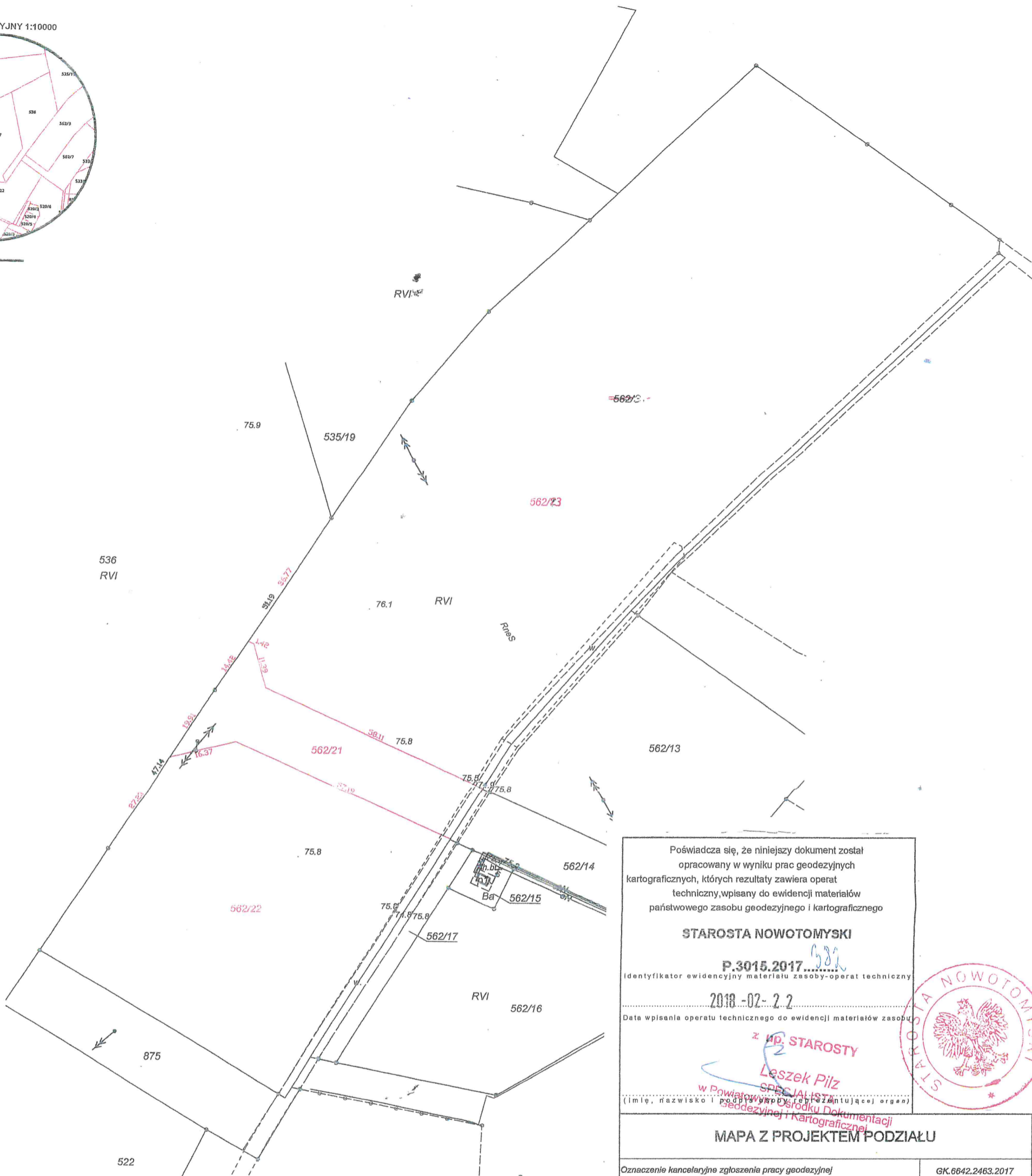
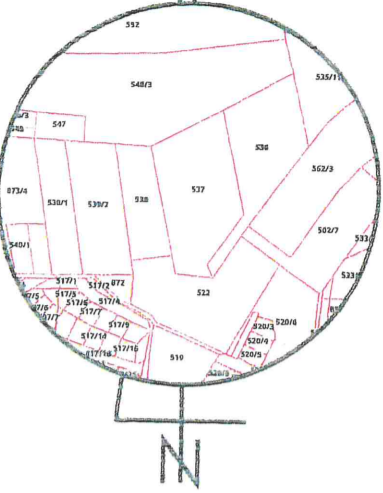

Poświadczam, że niniejszy dokument został opracowany w wyniku prac geodezyjnych kartograficznych, których rezultaty zawiera operat techniczny, wpisany do ewidencji materiałów państwowego zasobu geodezyjnego i kartograficznego

STAROSTA NOWOTOMYSKI

P.3015.2017.....
Identyfikator ewidencyjny materiału zasoby-operat techniczny

2018-02-22
Data wpisania operatu technicznego do ewidencji materiałów zasobu

z UP. STAROSTY
Leszek Piłz
Specjalista w Powiatowym Urzędzie Geodezyjnej i Kartograficznej



MAPA Z PROJEKTEM PODZIAŁU

Oznaczenie kancelaryjne zgłoszenia pracy geodezyjnej	GK.6642.2463.2017	
Nazwa miejscowości	Glinno	
Jednostka ewidencyjna	identyfikator	301504_5
	nazwa	Nowy Tomysl - obszar wiejski
Obręb ewidencyjny	identyfikator	0006
	nazwa	Glinno
Skala mapy	1:500	
Sekcja:	5.175.30.04.1.2	
Nazwa układu współrzędnych	prostokątnych płaskich	2000/5
	układu wysokości	Kronsztadt
Oznaczenie granic obszaru, który był przedmiotem aktualizacji	---	
Informacja o służebnościach gruntowych mających wpływ na zagospodarowanie gruntów, zlokalizowanych w granicach projektowanej inwestycji	nie badano	
Data opracowania mapy	05.12.2017	
Nazwisko i nazwisko wykonawcy	podpis osoby reprezentującej wykonawcę	

Lp.	DOTYCHCZASOWE DANE EWIDENCYJNE STAN DOTYCHCZASOWY					DANE USTALONE W WYNIKU WYKONANYCH PRAC GEODEZYJNYCH STAN NOWY							Uwagi	
	ID działki ewidencyjnej	Pole pow. działki ewid. w ha	Rodzaj użytku i klasa			Pole pow. użytków i klas w działce	Nr działki ewid.		Pole pow. działki w ha	Rodzaj użytku i klasa				Pole pow. użytków i klas w działce
			OFU ¹	OZU	OZK		AM	nr		OFU	OZU	OZK		
1	301504_5_0006.562/3	2.0300	R	R	VI	1.9800	562/21	0.1133	R	R	VI	0.1104		
							562/22	0.4847	W	R	VI	0.0029		
							562/23	1.4320	R	R	VI	1.3992		
		W	W		0.0500			W	R	VI	0.0143			
									R	R	VI	0.0328		
									W	R	VI	0.0328		
					2.0300							2.0300		

STAROSTWO POWIATOWE w Nowym Tomyslu
 Wydział Budownictwa i Architektury
 64-300 Nowy Tomysl, ul. Poznańska 35
 tel. 61 44 26 700

Małgorzata Krzemińska-Majorszyk
 w Wydziale Budownictwa i Architektury
 Pomoc Administracyjna

Nowy Tomysl, dnia 20.06.2017
 Za zgodności kserokopii z oryginałem

GEODEZYJNA OBSŁUGA INWESTYCJI
Witalis Pięwa
 GEODETA UPRAWNIONY
 Upr. Nr 7130 w od. przez Min. Gospodarki
 Przemysłu i Energetyki z dn. 22.12.1988 r.
 64-300 Nowy Tomysl, ul. Tadeusza Kościuszki 43
 tel. 51 34 23 894, 601 239 118, NIP 785-190-20-27

Lp.	DOTYCZĄCE DANE EWIDENCYJNE STAN DOTYCZĄCY				DANE USTALONE W WYNIKU WYKONANYCH PRAC GEODEZYJNYCH STAN NOWY								Uwagi	
	ID działki ewidencyjnej	Pole pow. działki ewid. w ha	Rodzaj użytku i klasa			Pole pow. użytków i klas w działce	Nr działki ewid.		Pole pow. działki w ha	Rodzaj użytku i klasa				Pole pow. użytków i klas w działce
			OFU ¹	OZU	OZK		AM	nr		OFU	OZU	OZK		
1	301504_5.0006.8 73/4	29016	Br	R	VI	1888	873/5	0.1771	Ps	Ps	VI	0.0525		
			Ps	Ps	VI	16798			Ps	Ps	VI	0.1172		
			-	-	-	-			W	Ps	V	0.0074		
			S	R	VI	1100			Br	R	VI	0.1888		
			W	Ps	V	125			Ps	Ps	VI	1.5625		
			Ps	Ps	V	5467			S	R	VI	0.1100		
			W	Ps	VI	271			Ps	Ps	V	0.4942		
			R	R	VI	3167			W	Ps	V	0.0051		
			N			200			R	R	VI	0.3167		
									N			0.0200		
				W	Ps	VI	0.0271							
Razem stan dotychczasowy		29016			29016	Razem stan nowy		2.9016				2.9016		

¹ OFU, OZU, OZK – atrybuty użytków gruntowych i klas gleboznawczych

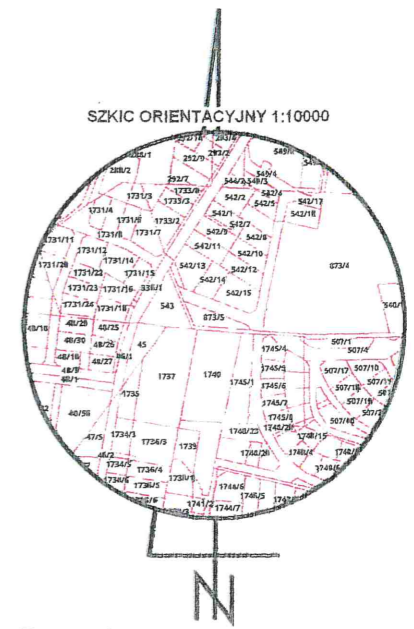

Poświadczam, że niniejszy dokument został opracowany w wyniku prac geodezyjnych i kartograficznych, których rezultaty zawiera operat techniczny wpisany do ewidencji materiałów państwowego zasobu geodezyjnego i kartograficznego

STAROSTA NOWOTOMYSKI

P.3015.2018
342
Identyfikator ewidencyjny materiału zasoby-operat techniczny
2018-02-15

Data wpisania operatu technicznego do ewidencji materiałów zasoby
z up. STAROSTY

Leszek Pilz
SPECJALISTA
w Powiatowym Ośrodku Dokumentacji Geodezyjno-Kartograficznej



MAPA Z PROJEKTEM PODZIAŁU		
Oznaczenie kancelaryjne zgłoszenia pracy geodezyjnej	GK.6842.2465.2017	
Nazwa miejscowości	Glinno	
Jednostka ewidencyjna	Identyfikator	301504_5
	nazwa	Nowy Tomysl - obszar wiejski
Obręb ewidencyjny	Identyfikator	0006
	nazwa	Glinno
Skala mapy	1:500	
Sekcja:	5.175.30.04.1.4	
Nazwa układu współrzędnych	prostokątnych płaskich	2000/5
	układu wysokości	Kronsztadt
Oznaczenie granic obszaru, który był przedmiotem aktualizacji	-----	
Informacja o służebnościach gruntowych mających wpływ na zagospodarowanie gruntów, zlokalizowanych w granicach projektowanej inwestycji	nie badano	
Data opracowania mapy	04.12.2017	
Nazwisko i nazwisko wykonawcy	podpis osoby reprezentującej wykonawcę	

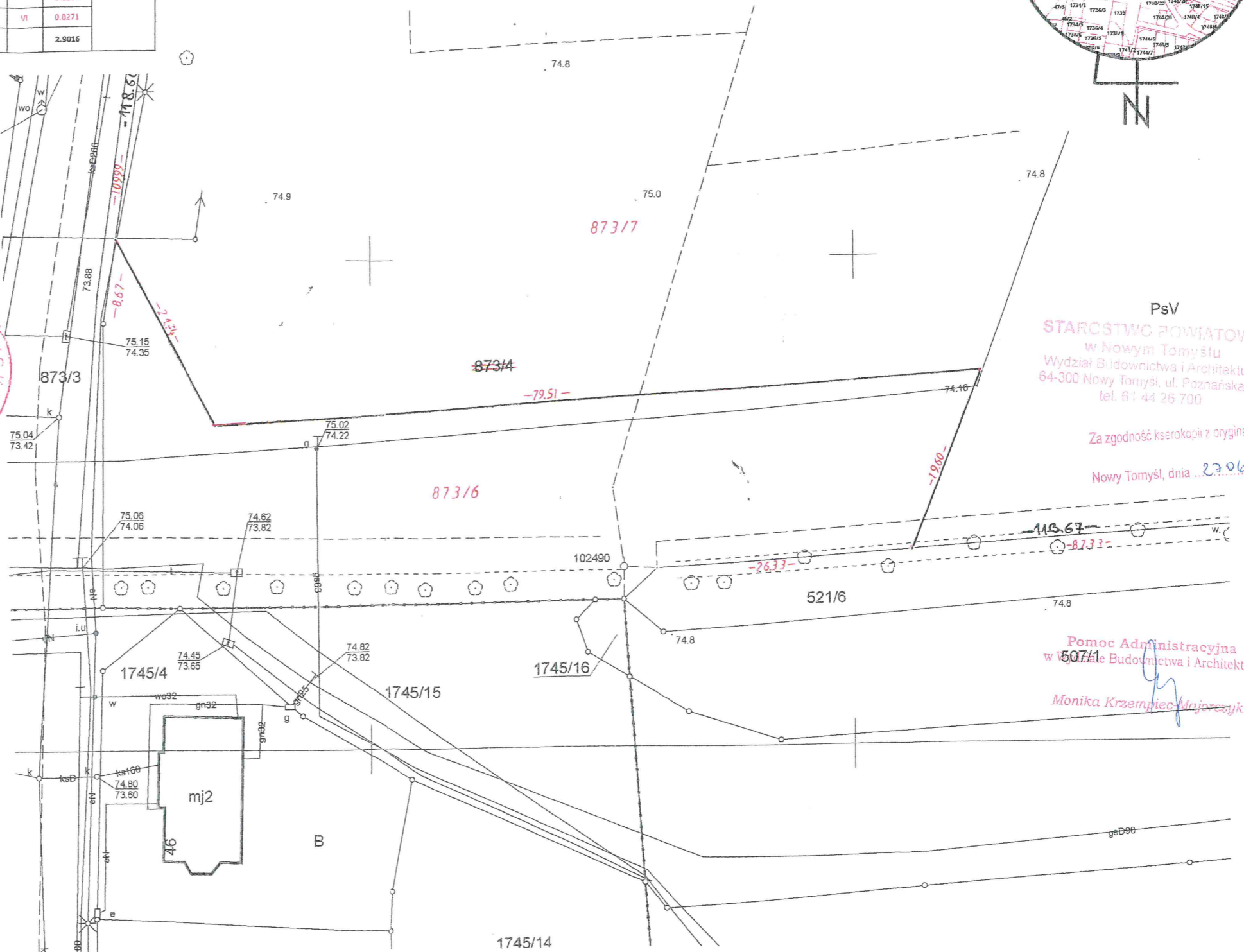

PsV
STAROSTWO POWIATOWE
w Nowym Tomyslu
Wydział Budownictwa i Architektury
64-300 Nowy Tomysl, ul. Poznanaska 33
tel. 61 44 26 700

Za zgodność kserokopii z oryginałem
Nowy Tomysl, dnia **23.06.2018**

Pomoc Administracyjna
w Wydziale Budownictwa i Architektury
Monika Krzemiec Majorczyk

GEODEZYJNA OBSŁUGA INWESTYCJI
Vitalis Propra
GEODETA UPRAWIADZONY
Up. Nr 7140 wyd. 01/2014, Gdynia 2014
Pracownia Budownictwa i Architektury
1-300 Nowy Tomysl, ul. Poznanaska 33 a 1
t. 61 44 26 691, 601 44 11 760 fax 61 44 26 34

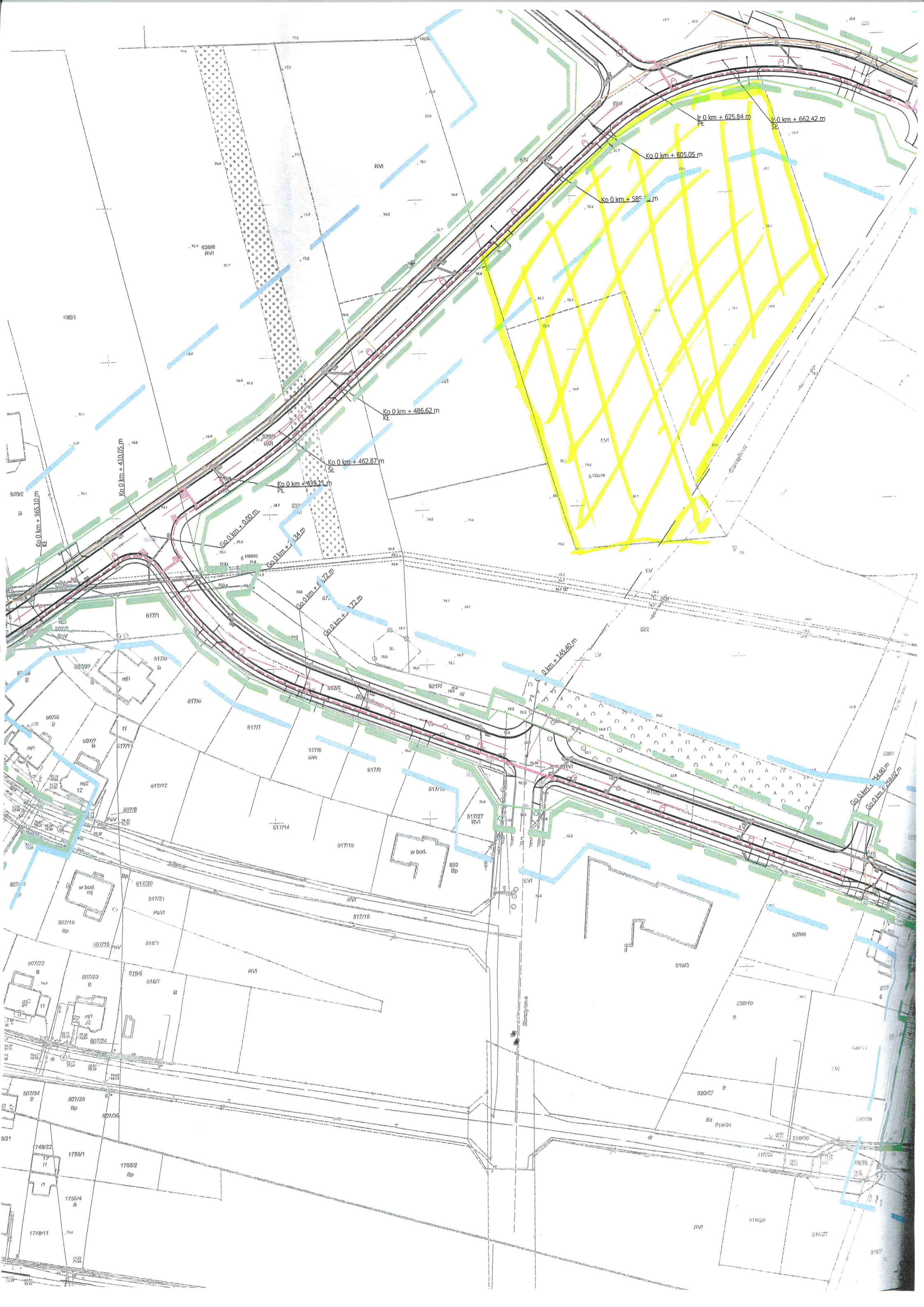



Projektant -koordynator	mgr inż. Krzysztof Świętek	Specjalność Konstr.-bud. drog., hydratech.	Nr uprawnień 24/2002/Gw	Data 26.04.18	Podpis
Imię i nazwisko					
Objekt budowlany	Ulice z infrastrukturą towarzyszącą Nowy Toruń ul. Inysowa-Goździłkowska-Lawendowa-Konwaliowa (pas drogowy, rów melioracyjny)				
Adres	Budowa ul. Inysowej, ul. Goździłkowej, ul. Konwaliowej, ul. Lawendowej w Nowym Toruniu wraz z infrastrukturą towarzyszącą				
Nazwa Inwestycji	MAPA DO DECYZJI ZRID PLAN INWESTYCJI DROGOWEJ				
Nazwa rysunku	ZRID-1				
Skala	1:1000				
Str.	Str.				

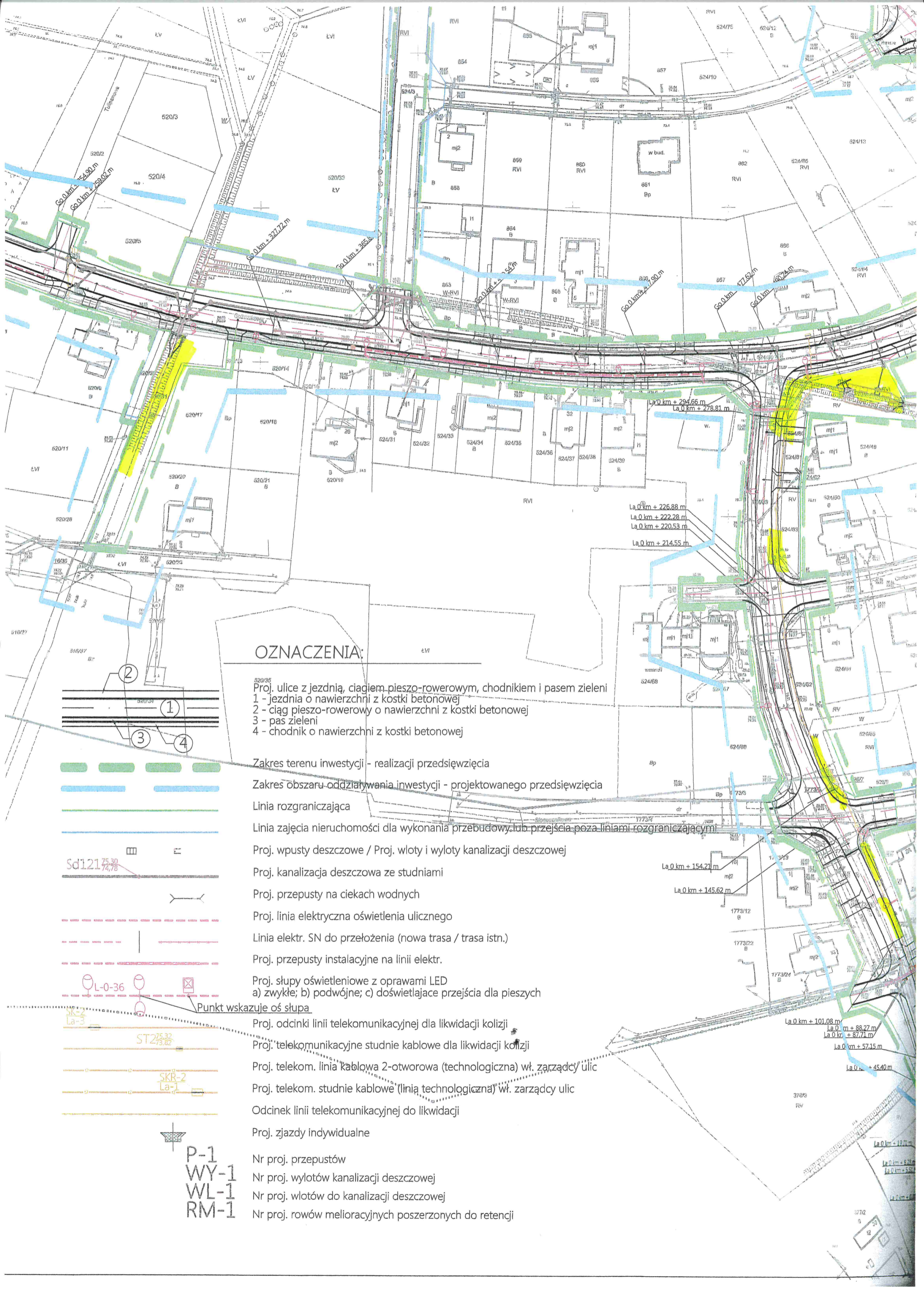

OZNACZENIA:

- 520/36
 Proj. ulice z jezdnią, ciągiem pieszo-rowerowym, chodnikiem i pasem zieleni
 1 - jezdnia o nawierzchni z kostki betonowej
 2 - ciąg pieszo-rowerowy o nawierzchni z kostki betonowej
 3 - pas zieleni
 4 - chodnik o nawierzchni z kostki betonowej

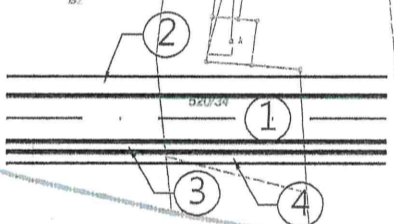

- P-1
- WY-1
- WL-1
- RM-1

- Nr proj. przepustów
- Nr proj. wylotów kanalizacji deszczowej
- Nr proj. wlotów do kanalizacji deszczowej
- Nr proj. rowów melioracyjnych poszerzonych do retencji

