

Biuro Projektów, Ekspertyz i Nadzorów Mostowych Karol Kobiela
ul. Tylna 17a/1, 65-413 Zielona Góra tel. 665593233

MAPA DO CELÓW PROJEKTOWYCH

skala 1:500

Woj.: wielkopolskie
Powiat: nowotomyski
Jednostka ewidencyjna: Lwówek 301502_5
Obręb ewidencyjny: Komorowo 0006
Arkusz: 1
Sekcja: 5.178.30.08.3.1, 5.178.30.08.3.2
Układ współrzędnych płaskich: 2000 południk
Układ wysokościowy: Kronsztadt 86
zasieg aktualizacji

STADIUM: PROJEKT BUDOWLANY

Budowa kładki pieszo- rowerowej nad rzeką Czarna Woda w m. Komorowo na drodze powiatowej nr 1731P Lewice-Zębowo-Lwówek

TYTUŁ RYSUNKU:

Projekt zagospodarowania terenu

data 11.2021 skala 1:50 nr rys. 1

PROJEKTANT: mgr inż. KAROL KOBIELA nr ewid. upr. LBS/0003/POOM/11 podpis: *Kobiela*

SPRAWDZAJĄCY: mgr inż. Grzegorz Buganik nr ewid. upr. LBS/0012/PWOM/14 podpis: *Buganik*

Poświadczam za zgodność z oryginałem że, część rysunkowa Projektu zagospodarowania terenu została sporządzona na kopii mapy do celów projektowych

GK.6642.850.2020
mapa aktualna na dzień 08.06.2020 r.

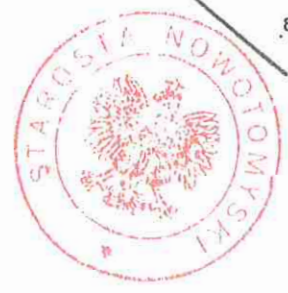
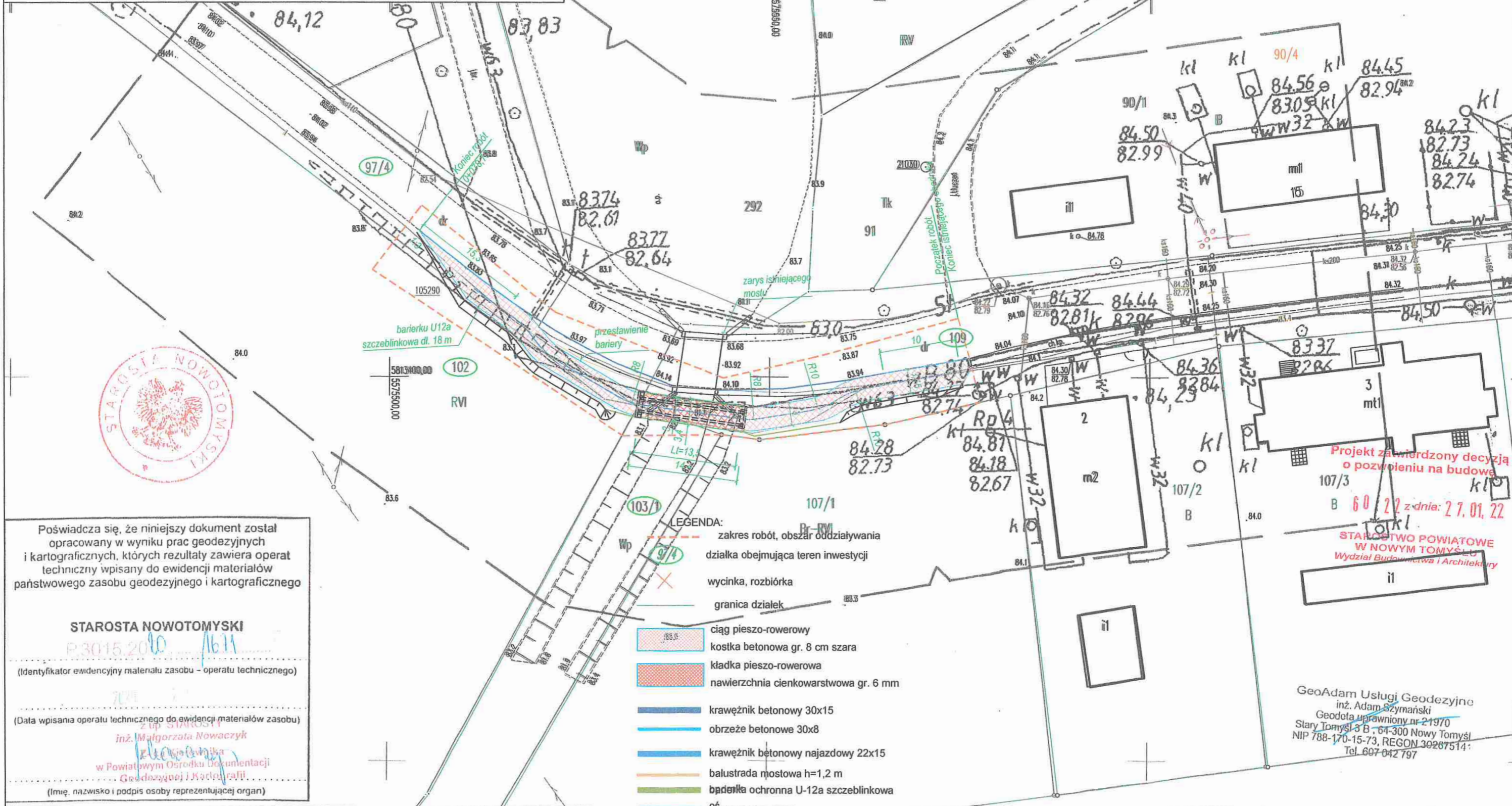

Poświadczam się, że niniejszy dokument został opracowany w wyniku prac geodezyjnych i kartograficznych, których rezultaty zawiera operat techniczny wpisany do ewidencji materiałów państwowego zasobu geodezyjnego i kartograficznego

STAROSTA NOWOTOMYSKI

P.3015.2020 16.11

(Identyfikator ewidencyjny materiału zasobu - operatu technicznego)

(Data wpisania operatu technicznego do ewidencji materiałów zasobu)

inż. Małgorzata Nowaczyk

inż. Małgorzata Nowaczyk

w Powiatowym Ośrodku Dokumentacji Geodezyjnej i Kartografii

(Imię, nazwisko i podpis osoby reprezentującej organ)

Projekt zatwierdzony decyzją o pozwoleniu na budowę
B 60/22 z dnia: 27.01.22
STAROSTWO POWIATOWE W NOWYM TOMYSKU
Wydział Budownictwa i Architektury

GeoAdam Usługi Geodezyjne
inż. Adam Szymański
Geodeta uprawniony nr 21970
Stary Tomysk 3 B, 64-300 Nowy Tomysk
NIP 788-170-15-73, REGON 30267514
Tel. 607-042 797