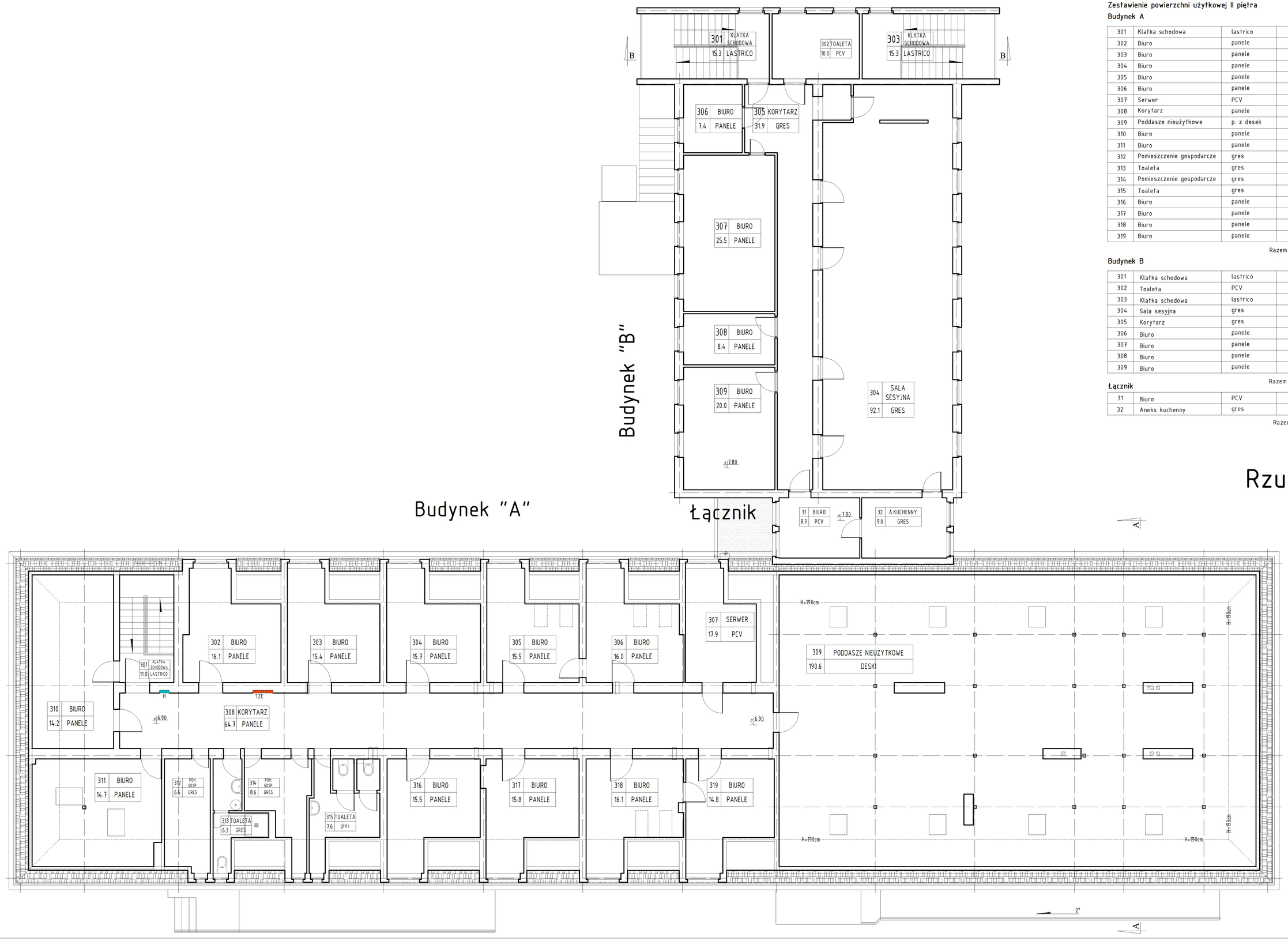


# Rzut II piętra

Skala 1: 100

## Zestawienie powierzchni użytkowej II piętra

### Budynek A

| | | | |
|---|---|---|---|
| 301 | Klatka schodowa | lastrico | 11.0 m² |
| 302 | Biuro | panele | 16.1 m² |
| 303 | Biuro | panele | 15.4 m² |
| 304 | Biuro | panele | 15.7 m² |
| 305 | Biuro | panele | 15.5 m² |
| 306 | Biuro | panele | 16.0 m² |
| 307 | Serwer | PCV | 17.9 m² |
| 308 | Korytarz | panele | 64.7 m² |
| 309 | Poddasze nieużytkowe | p. z desek | 190.6 m² |
| 310 | Biuro | panele | 14.2 m² |
| 311 | Biuro | panele | 14.7 m² |
| 312 | Pomieszczenie gospodarcze | gres | 6.6 m² |
| 313 | Toaleta | gres | 6.3 m² |
| 314 | Pomieszczenie gospodarcze | gres | 8.6 m² |
| 315 | Toaleta | gres | 7.6 m² |
| 316 | Biuro | panele | 15.5 m² |
| 317 | Biuro | panele | 15.8 m² |
| 318 | Biuro | panele | 16.1 m² |
| 319 | Biuro | panele | 14.8 m² |

Razem 483.1 m²

### Budynek B

| | | | |
|---|---|---|---|
| 301 | Klatka schodowa | lastrico | 15.3 m² |
| 302 | Toaleta | PCV | 10.0 m² |
| 303 | Klatka schodowa | lastrico | 15.3 m² |
| 304 | Sala sesyjna | gres | 92.1 m² |
| 305 | Korytarz | gres | 31.9 m² |
| 306 | Biuro | panele | 7.4 m² |
| 307 | Biuro | panele | 25.5 m² |
| 308 | Biuro | panele | 8.4 m² |
| 309 | Biuro | panele | 20.0 m² |

Razem 225.9 m²

### Łącznik

| | | | |
|---|---|---|---|
| 31 | Biuro | PCV | 8.7 m² |
| 32 | Aneks kuchenny | gres | 9.0 m² |

Razem 17.7 m²