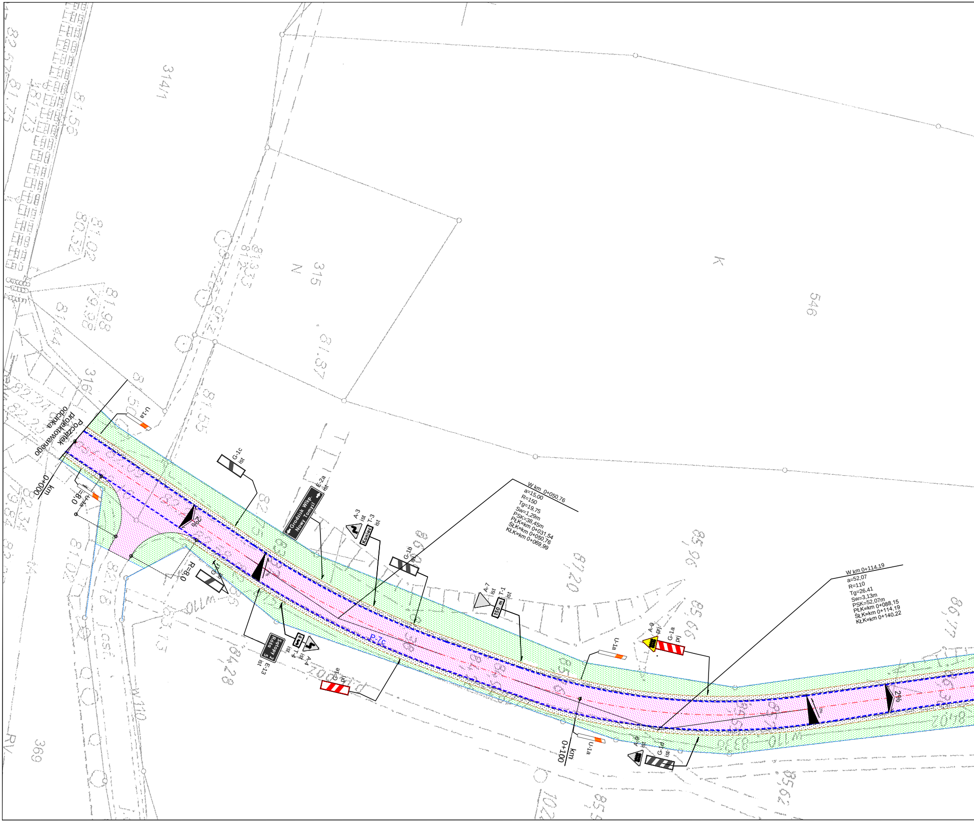
Początek odcinka projektowanego
km 0+000
km 0+100
W km 0+050,76
a=15,00
R=150
Tg=19,75
Sw=1,29m
PSK=38,45m
PŁK=km 0+031,54
ŚŁK=km 0+050,76
KŁK=km 0+069,99
W km 0+114,19
a=52,07
R=110
Tg=26,41
Sw=3,13m
PSK=52,07m
PŁK=km 0+088,15
ŚŁK=km 0+114,19
KŁK=km 0+140.22
R=8,0
R=8,0
2%
2%
P-7c
U-1a
G-1c ist
E-2a ist
Grodzisk Wlkp.
Nowy Tomyśl
A-3 ist
T-3 ist
Koniec
G-1b ist
A-7 ist
T-1 ist
150 m
E-13 ist
Sątopy 2
Róża 5
T-4 ist
A-4 ist
G-1e prj
A-9 prj
G-1a prj
A-9 ist
G-1d ist
314/1
315
316
369
546
K
N
RV
W110

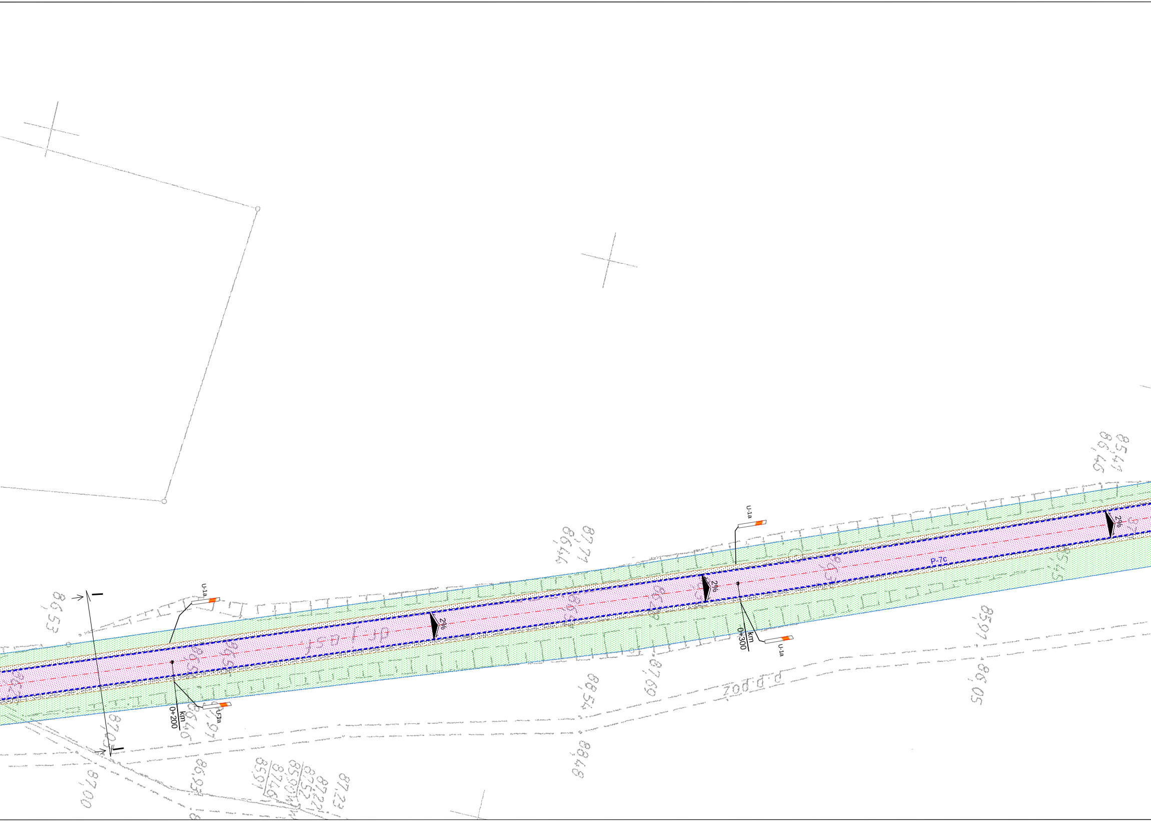
I
U-1a
2%
P-7c
km
0+200
km
0+300
86,53
87,71
86,44
85,41
86,46
88,54
87,69
85,91
86,05
88,48
87,00
86,93
87,23
p.d.poz

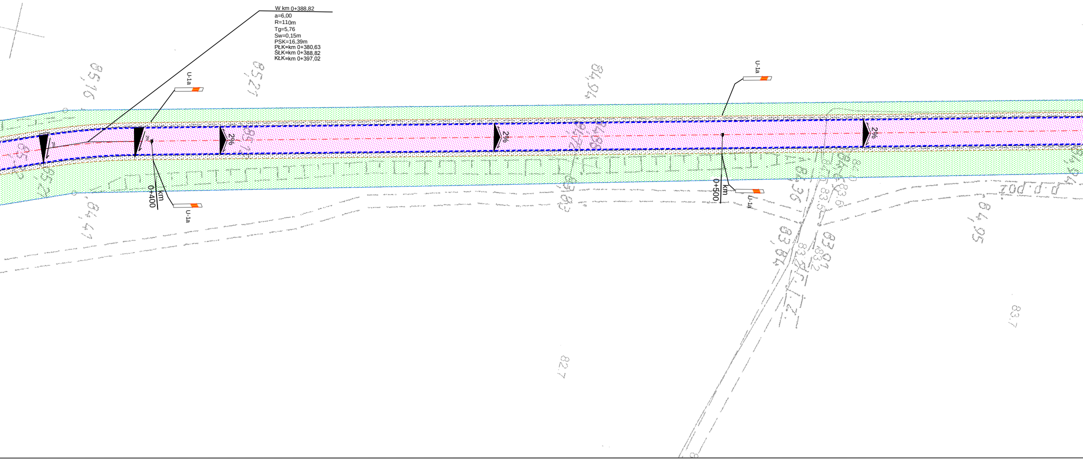
W km 0+388,82
a=6,00
R=110m
Tg=5,76
Sw=0,15m
PSK=16,39m
PŁK=km 0+380,63
ŚŁK=km 0+388,82
KŁK=km 0+397,02
U-1a
U-1a
U-1a
U-1a
km
0+400
km
0+500
2%
2%
2%
85,16
85,27
84,94
84,47
84,95
83,84
83,01
83,7
82,7

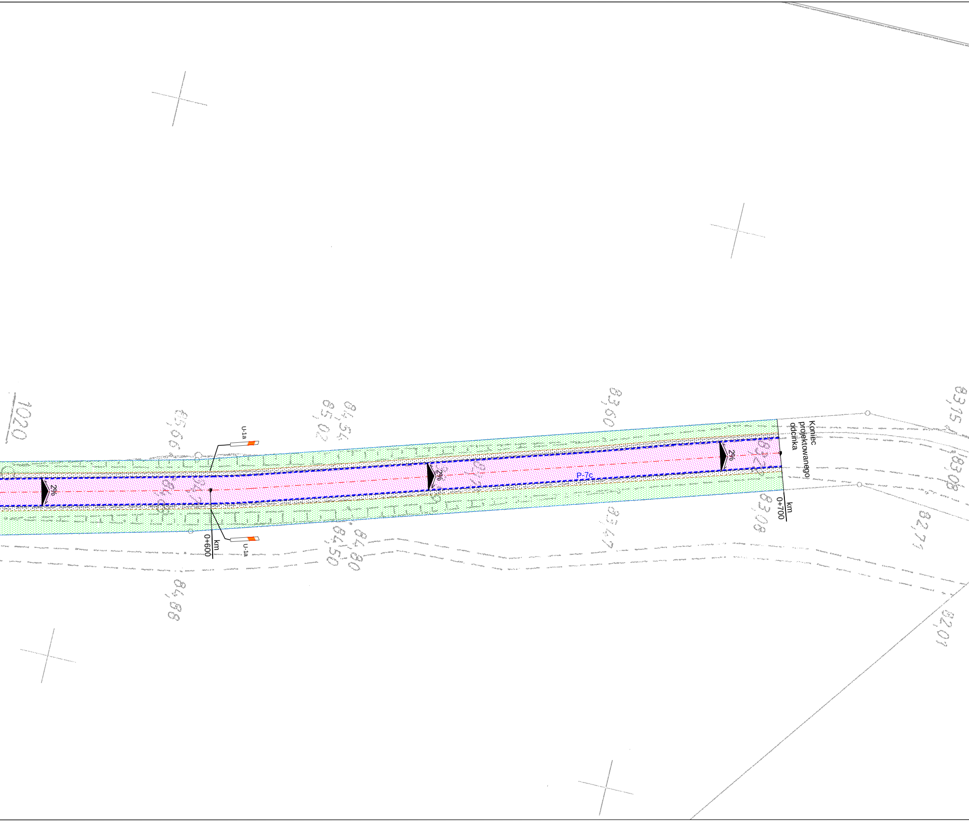
1020
85,66
U-1a
85,02
84,54
83,60
83,15
Koniec projektowanego odcinka
2%
2%
2%
P-7c
83,08
km 0+600
U-1a
84,50
84,80
83,47
83,08
km 0+700
82,77
84,88
82,01

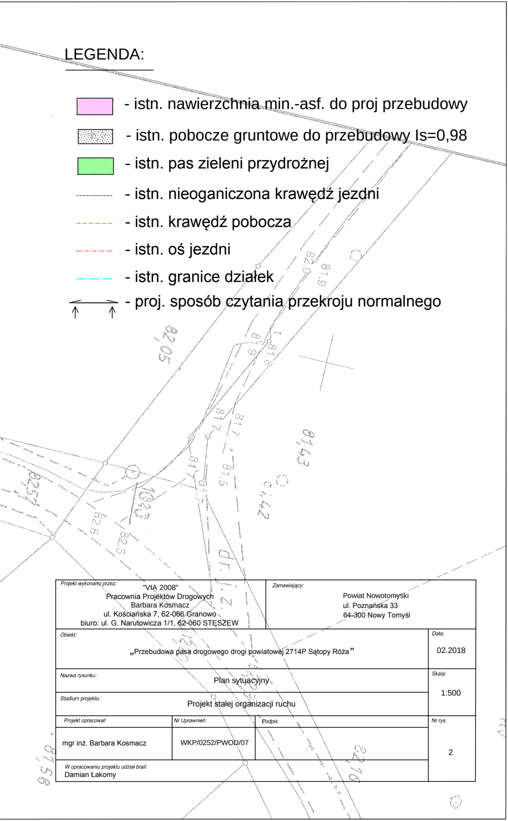
82.0
81.9
82.05
81.9
81.8
81.7
81.7
81.5
81.43
82.42
82.57
82.6
82.5
dr.
81.58
82.76

LEGENDA:

▨ - istn. nawierzchnia min.-asf. do proj przebudowy
▨ - istn. pobocze gruntowe do przebudowy Is=0,98
▨ - istn. pas zieleni przydrożnej
------------ - istn. nieoganiczona krawędź jezdni
- - - - - - istn. krawędź pobocza
-·-·-·- - istn. oś jezdni
— — — - istn. granice działek
⟷ - proj. sposób czytania przekroju normalnego

Projekt wykonano przez: "VIA 2008" Pracownia Projektów Drogowych Barbara Kosmacz ul. Kościańska 7, 62-066 Granowo biuro: ul. G. Narutowicza 1/1, 62-060 STĘSZEW		*Zamawiający:* Powiat Nowotomyski ul. Poznańska 33 64-300 Nowy Tomyśl	
Obiekt: **„**Przebudowa pasa drogowego drogi powiatowej 2714P Sątopy Róża**”**			*Data:* 02.2018
Nazwa rysunku: Plan sytuacyjny			*Skala:* 1:500
Stadium projektu: Projekt stałej organizacji ruchu			
Projekt opracował: mgr inż. Barbara Kosmacz	*Nr Uprawnień:* WKP/0252/PWOD/07	*Podpis:*	*Nr rys.* 2
W opracowaniu projektu udział brali: Damian Łakomy			